המבצע אחראי לבדיקת התוכניות ולהתאמתן במקום , על המבצע
לבקר את כל המידות , על כל טעות ואי התאמה להודיע למתכנן
אין לקבוע מידות על ידי מדידה בשרטוט ! מהנדס ו/או יועץ אשר
שמו רשום מעל שם האדריכל בתוכנית זו נושא לבדו באחריות
המקצועית והחוקית לתוכנית, אין לעשות כל שמוש בתוכנית זו
, או ברעיונות הגלומים בה ללא אשור בכתב מאת המתכנן.

| הפצה | תאריך |
|---|---|

שינויים

| | 1st floor | ground floor | |
|---|---|---|---|
| Gross area | 623.8 | 686.7 | 1310.5 |
| Net area | 515 | 574 | 1089 |
| Open space | 30 | 36 | 66 |
| LAB +storage | 123 | 125 | 248 |
| 12 seat meeting room | 1 | 1 | 2 |
| 8-5 seat meeting room | 3 | 3 | 6 |
| Informal seating | 1 | 1 | 2 |
| phone booth | 2 | 4 | 6 |
| Cafeteria | √ | √ | |
| copy | √ | √ | |
| Shawer | √ | | |

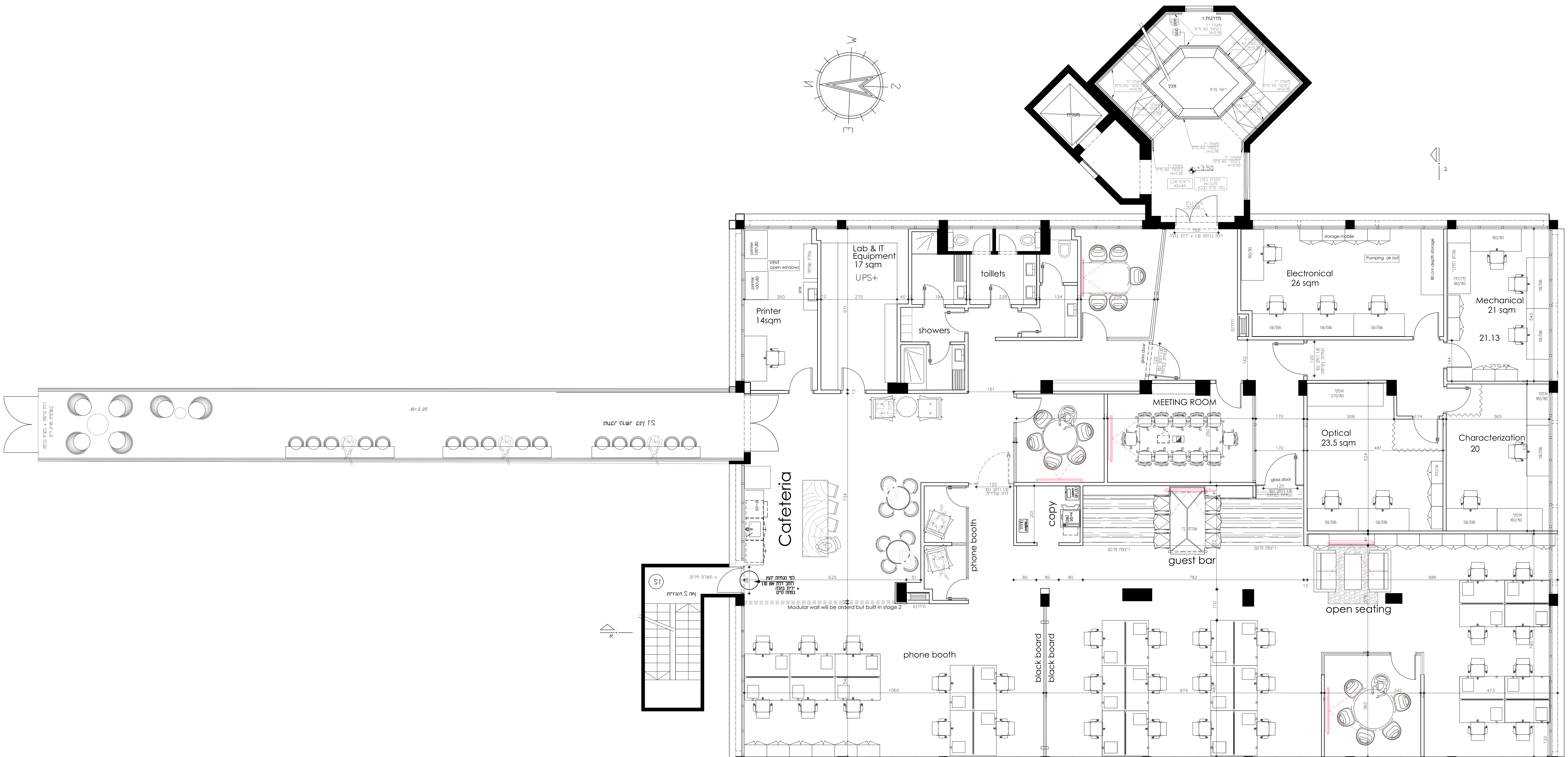


*הנחיות בטיחות: חלונות לפתיחה ידנית בשטח של 2% משטח הקומה

Project
שם הפרוייקט
magic leap studios חיפה

Title
שם הגיליון
MATAM BUILD 21
1st floor plan-OP 8

| Scale קנ"מ 1:100 | Date תאריך 30.10.16 |
|---|---|
| No. מספר 00 | Size גודל גיליון AO |
| REV מהדורה 6 14.11.16 | מספר גליון 04-pl |

☐ Execution ☐ Tender ☐ Approval ☒ Review

Designer מתכנן/נת אחראי/ת
BELLA VENTURA

comp. קובץ


סתר אדריכלים בע"מ
רח' העמל 22, רמת-גן 52572
T +972 (0)3 6137771
F +972 (0)3 6137774
Setter Architects Ltd.
22 He'amal st.
Ramat-Gan 52572, Israel.
studio@setter.co.il
www.setter.co.il