

גבול המגרש

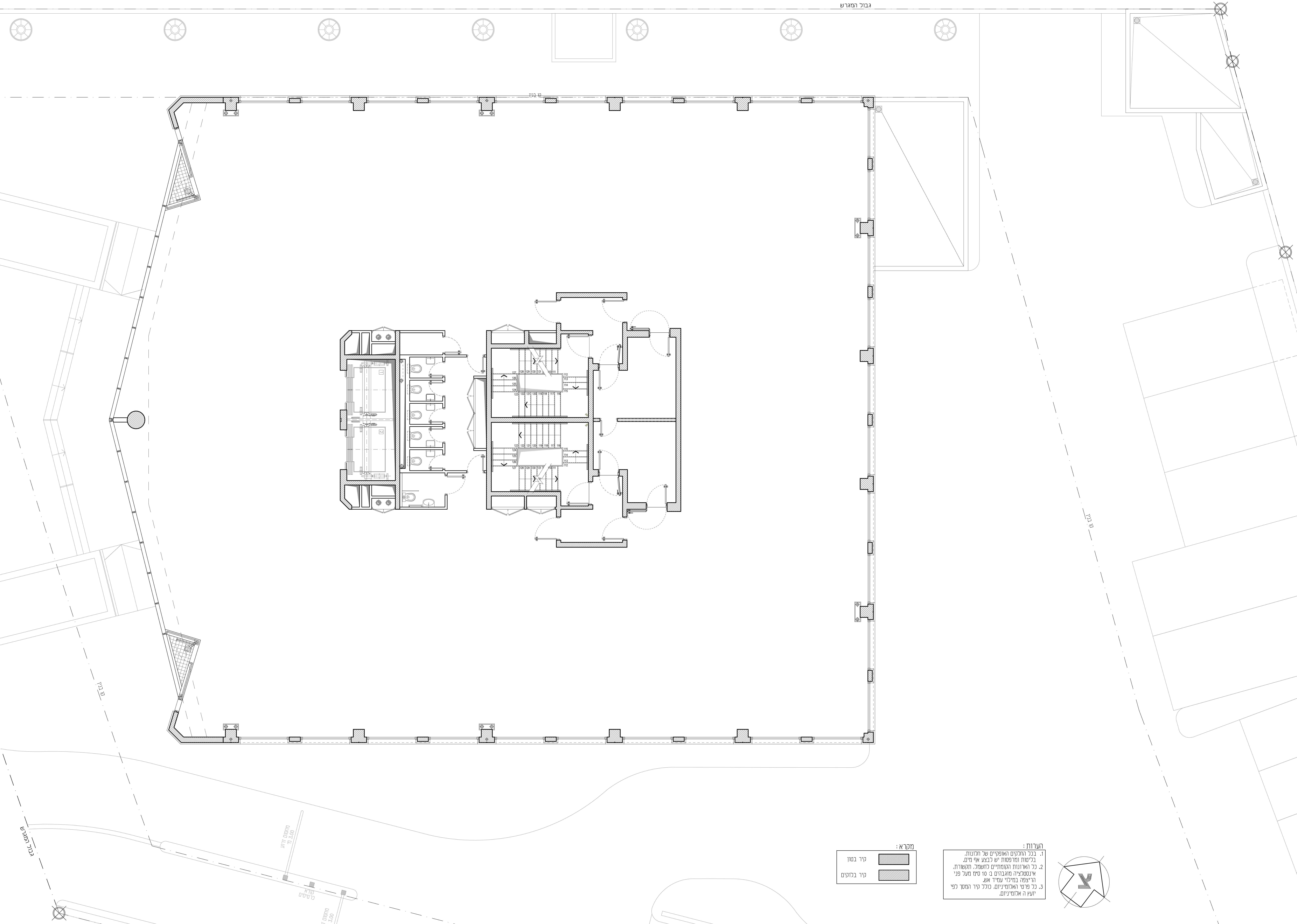

תאריך	חומר	תוכן תמצ	אומדנים	מיון	תועה	פיתוח	מעלית	כניסות	מזג אוויר	השמל	אוסטציה	מסמכים	טבלת פריקים	טעינת הקומה
9.05.2018														
13.09.2018														
15.10.2018														
12.11.2018														
15.01.2019														
3.03.2019														
10.07.2019														
25.10.2019														
17.12.2019														
18.03.2021														
08.03.2021														
17.12.2019														
25.10.2019														
25.09.2019														
10.07.2019														
3.03.2019														
15.01.2019														
14.10.2018														
12.11.2018														
18.06.2018														
9.05.2018														
תאריך	מהות העדכון													
9	עידכונים													
	מחזור													

התכנית הינה רישום האדריכלי  
 אין להשתמש בה אלא לצורך ביצוע הפריקים המצויין למה.  
 אין לשכפל כלום או להעתיק אותן או את העיונות והלוחים בהן  
 - בכל דרך שלא - ללא היתר ככתב מראש האדריכל.

המבצע אחראי כבדיקה התכנית.  
 עיני כבוד את כל המידות והאמיתות כאשר יאמר מצד המגרש וגבולו.  
 על כל שטח או אי התאמה - עיני כבוד עומא למשרד האדריכלי.

קונסטרוקציה	סרנסברג גבריאל	Tel 03-5201400 Fax 03-6181452
אוסטציה	הלמן מיכאל	Tel 03-6162495 Fax 03-6162499
השמל	נו מאיר אני	Tel 03-9529925 Fax 03-9419630
מזג אוויר	נוסקי מאיר	Tel 08-8686800 Fax 08-8686816
תועה	פלרנו אריה	Tel 09-8997260 Fax 09-8997264
מעלית	אברמו ניר	Tel 03-6488831 Fax 03-6489687
בטוחות	גלסקר רוד השרון	Tel 09-7430424 Fax 09-7423366
פיתוח	פלרנו אריה	Tel 09-8997260 Fax 09-8997264
ניהול תחום	שליבר ברונוש'ין שמואל	Tel 03-6054131 Fax 03-5466958
מיון	רפי כיי	Tel 0523490033 Fax 09-7603786
אלמיניום	אבי קליינמן	Tel 054-4525912 Fax -

**רמי וימר אדריכלים בע"מ**  
 רחל רזשל ולמשה גמא • רחבת פחיתל • תל אביב  
 פל, 08-6494907 • תל, 08-6494908

**RAMI WIMMER ARCHITECTS LTD.**  
 22A WALLENBERG ST. TEL AVIV  
 TEL. 08-6494907 FAX. 08-6494908

שם רחם	רופמרט ישראל בע"מ
שם פריקים	עתייר ידע 5 כפר-סבא
שם גליון	תכנית קומות טיפוסי (2-5)
חם גליון	W-007
מקצוע	אדריכלות
תאריך	05.04.2021
קנה	1:50
שם קרבן:	מאמ"א-קס (רשמי) 2017 ש"א 52 (מאמ"א) 584
מתכנן אדריכל	יבגני
מחזור	כניסות

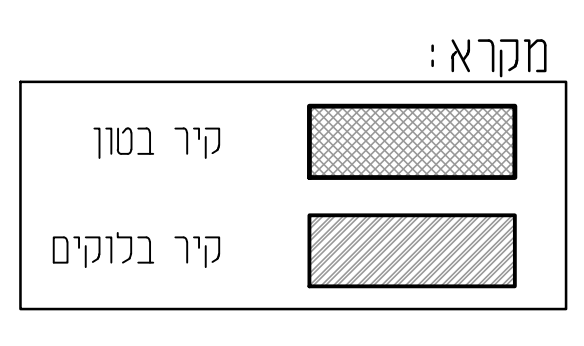

הערות:

- בכל החלקים האופייניים של חלונות, בריכות ומרפסות יש לבצע אי מימ.
- כל האיונות והטומות להשמל, תמסורת, אוטוסטציה, מוגברים 3:10 ס"מ מעל פני הריצפה במרכז עמוד אג.
- כל פרטי האלמיניום, כולל קיר המסך כפי יועץ האלמיניום.

